Автор: Administrator
26.07.2014 21:56 - Обновлено 22.01.2017 12:19

Сломался тягач? Ваш грузовик попал в аварию? Не отчаивайтесь! Мы эвакуируем Вашу технику! Всё, что нужно сделать - это позвонить нам и дать заявку.

 Мы вышли на рынок оказания услуг по эвакуации грузовых автомобилей, автобусов и спецтехники в 2012 году. Но несмотря на то, что работаем совсем недавно, мы готовы оказать квалифицированную помощь 24 часа в сутки. Некоторые эпизоды нашей работы мы предлагаем посмотреть на фото, приведенные ниже.

Чтобы наши Клиенты были уверенны в надёжности компании и профессиональном индивидуальном подходе к каждому случаю эвакуации мы используем в своём парке только новую эвакуаторную технику с современным оборудованием, которую можем предложить заинтересованным Клиентам, а именно: мы готовы построить эвакуатор под Ваш индивидуальный заказ с учётом всех опций, которые Вы хотите видеть в своём эвакуаторе. При постройке эвакуатора мы используем элементную базу ведущих мировых производителей MILLER industries и JIGE international.

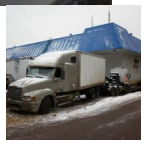

Мы предлагаем услуги грузовых эвакуаторов по всему Центральному региону России.

Автор: Administrator
26.07.2014 21:56 - Обновлено 22.01.2017 12:19

Опыт в эвакуации грузовиков, постоянная работа на эвакуаторной технике являются гарантией того, что мы создаем грузовые эвакуаторы максимально адаптированные к условиям работы в этом регионе.

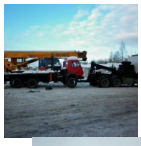
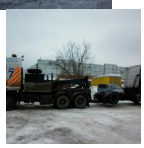

Мы можем эвакуировать любой грузовик и спецтехнику при любых ситуациях, потому что наша эвакуаторная техника оборудована электрогенератором и электроинструментом, отбойными молотками и тому подобным инструментом. Наша служба работает не хуже спасателей.

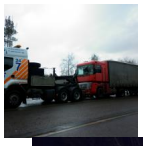
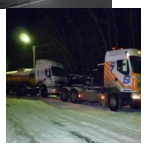

Надеемся, что если у Вас (не дай бог, конечно) возникнет необходимость прибегнуть к услугам грузового эвакуатора, если Вам потребуется приобрести новый современный грузовой эвакуатор, то Вы воспользуйтесь услугами именно нашей компании.

Автор: Administrator
26.07.2014 21:56 - Обновлено 22.01.2017 12:19